Länsstyrelsen
Norrbotten

Bilaga 2

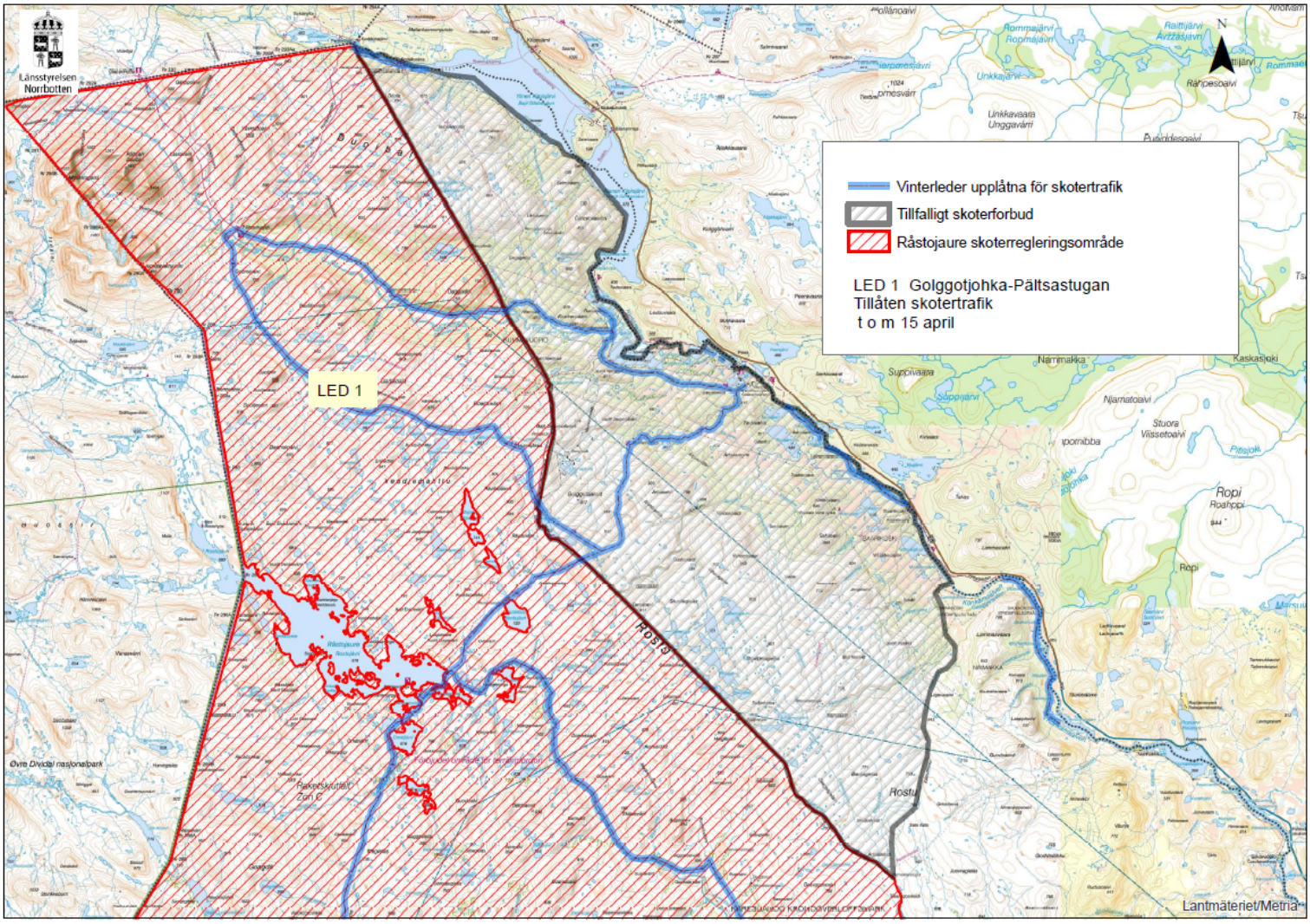

Karta över det tillfälliga skoterförbudsområdet samt det befintliga skoterförbudsområdet Råstojaure

POSTADRESS 971 86 LULEÅ | BESÖKSADRESS Stationsgatan 5 | TELEFON 010-225 50 00 | TELEFAX 0920-22 84 11 | E-POST norrbotten@lansstyrelsen.se | INTERNET www.lansstyrelsen.se/norrbotten